

ATTESTATION D'ETUDES UNIVERSITAIRES DE PARODONTOLOGIE

Pré-inscriptions :

Avant le 14 SEPTEMBRE 2012

Renseignements et inscriptions :

FACULTE D'ODONTOLOGIE
Secrétariat de la Formation Continue
11 Rue Guillaume Paradin
69372 LYON CEDEX 08

T : 04 78 77 86 81
F : 04 78 77 87 12
C : scolarite.odontologie@univ-lyon1.fr

Renseignements et inscriptions :

FACULTE D'ODONTOLOGIE
Secrétariat de la Formation Continue
11 Rue Guillaume Paradin
69372 LYON CEDEX 08

T : 04 78 77 86 81
F : 04 78 77 87 12
C : scolarite.odontologie@univ-lyon1.fr

1^{er} Séminaire : 10 et 11 Octobre 2011

Responsables : Drs Philippe RODIER, Pierre-Yves HANACHOWICZ

- ❖ **ANATOMIE**
- Parodonte sain, histo-anatomie des tissus
- ❖ **BILAN MEDICAL**
- Anamnèse générale, dépistage des patients à risques
- ❖ **MICROBIOLOGIE**
- Flore buccale et parodonte, diagnostic bactériologique
- ❖ **EXAMEN CLINIQUE**
- Biotype gingival, intérêt du sondage, bilan radiologique
- ❖ **DIAGNOSTIC**
- Nouvelle classification, Gingivites/Parodontites
- ❖ **PRONOSTIC**
- Evolutivité des pathologies parodontales / facteurs aggravants

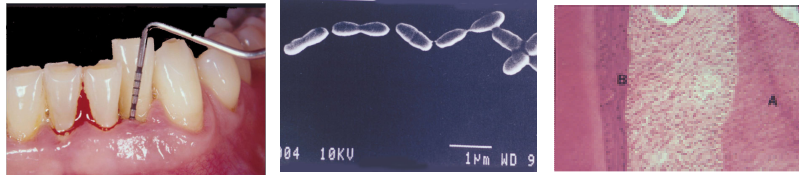

2^{ème} Séminaire : 05 et 06 Décembre 2012

Responsables : Drs Kerstin GRITSCH et Damien FEUILLET

- ❖ **TRAITEMENT ETIOLOGIQUE**
- Maitrise de l'hygiène, maitrise de l'infection bactérienne
- ❖ **TRAITEMENT SYMPTOMATOLOGIQUE**
- Contrôle de la mobilité dentaire / extraire ou conserver ?
- ❖ **TRAITEMENTS COMPLEMENTAIRES**
- Apport de l'orthodontie et de l'endodontie à la parodontologie
- ❖ **TRAITEMENTS NON CHIRURGICAUX DE LA POCHE**
- Détartrage, Surfaçage manuel et US, Laser, place des antimicrobiens
- ❖ **TRAITEMENTS CHIRURGICAUX DE LA POCHE**
- Gingivectomie, LWM, Lambeau d'assainissement, LPA, LEA
- ❖ **TRAITEMENTS DES LESIONS OSSEUSES**
- Matériaux de comblement, chirurgie additive/ soustractive, lésion inter-radulaire



3^{ème} Séminaire : 23 et 24 Janvier 2013

Responsables : Drs Jean-François KELLER et Philippe RODIER

- ❖ **ASPECT MUCO GINGIVAL**
- Récessions parodontales (classification, étiologie), Gencive attachée (intérêt, avantages)
- ❖ **CHIRURGIE DES FREINS**
- Freins maxillaire /mandibulaire, brides, approfondissement vestibulaire ?
- ❖ **CHIRURGIE PRE ORTHODONTIQUE**
- Dent en position ectopique, fissures gingivales
- ❖ **CHIRURGIE DE RECOUVREMENT**
- Lambeau positionné coronairement (LPC) , latéralement (LPL)
- ❖ **CHIRURGIE MUCO GINGIVALE DE RECOUVREMENT / RENFORT**
- Greffes gingivales (GEC, GC), pronostic de recouvrement
- ❖ **CHIRURGIE PRE PROTHETIQUE**
- Chirurgie des secteurs dentés et édentés



4^{ème} Séminaire : 13 et 14 Mars 2013

Responsables : Drs Bernard DURAND et Philippe RODIER

- ❖ **CICATRISATION PARODONTALE**
- Principes de la régénération parodontale
- ❖ **MEMBRANES ET MATERIAUX DE LA REGENERATION**
- Indications, principes, technique et résultats
- Les Amélogénines
- ❖ **ROG PERI- IMPLANTAIRE**
- Aménagement des tissus durs et des tissus mous
- ❖ **ETUDES DE CAS CLINIQUES**

- Drs DURAND, HANACHOWICZ, RODIER,
- Drs FEUILLET, KELLER, DUFFORT

